

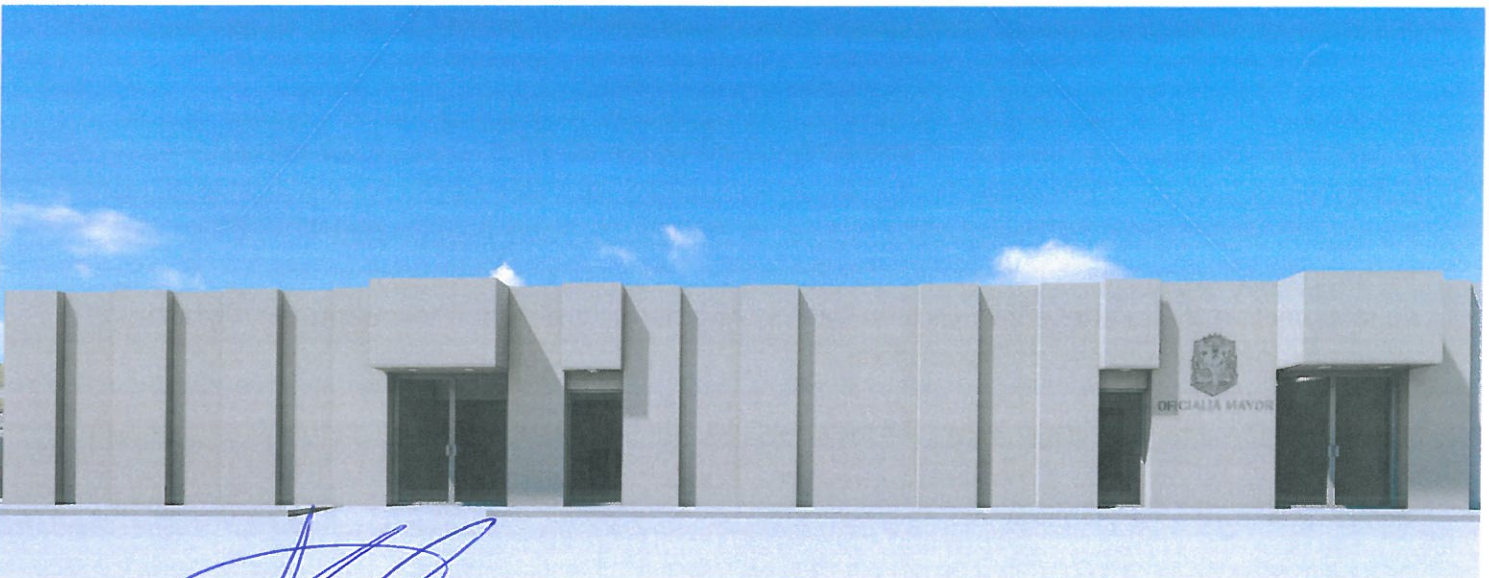

“ADECUACIÓN A LAS OFICINAS DE OFICIALÍA MAYOR EN TIJUANA”

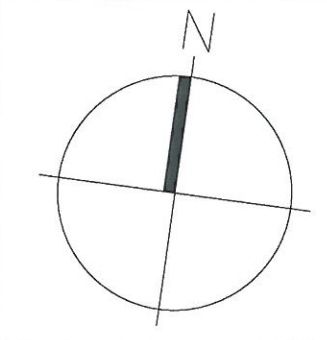

Handwritten signature in blue ink.

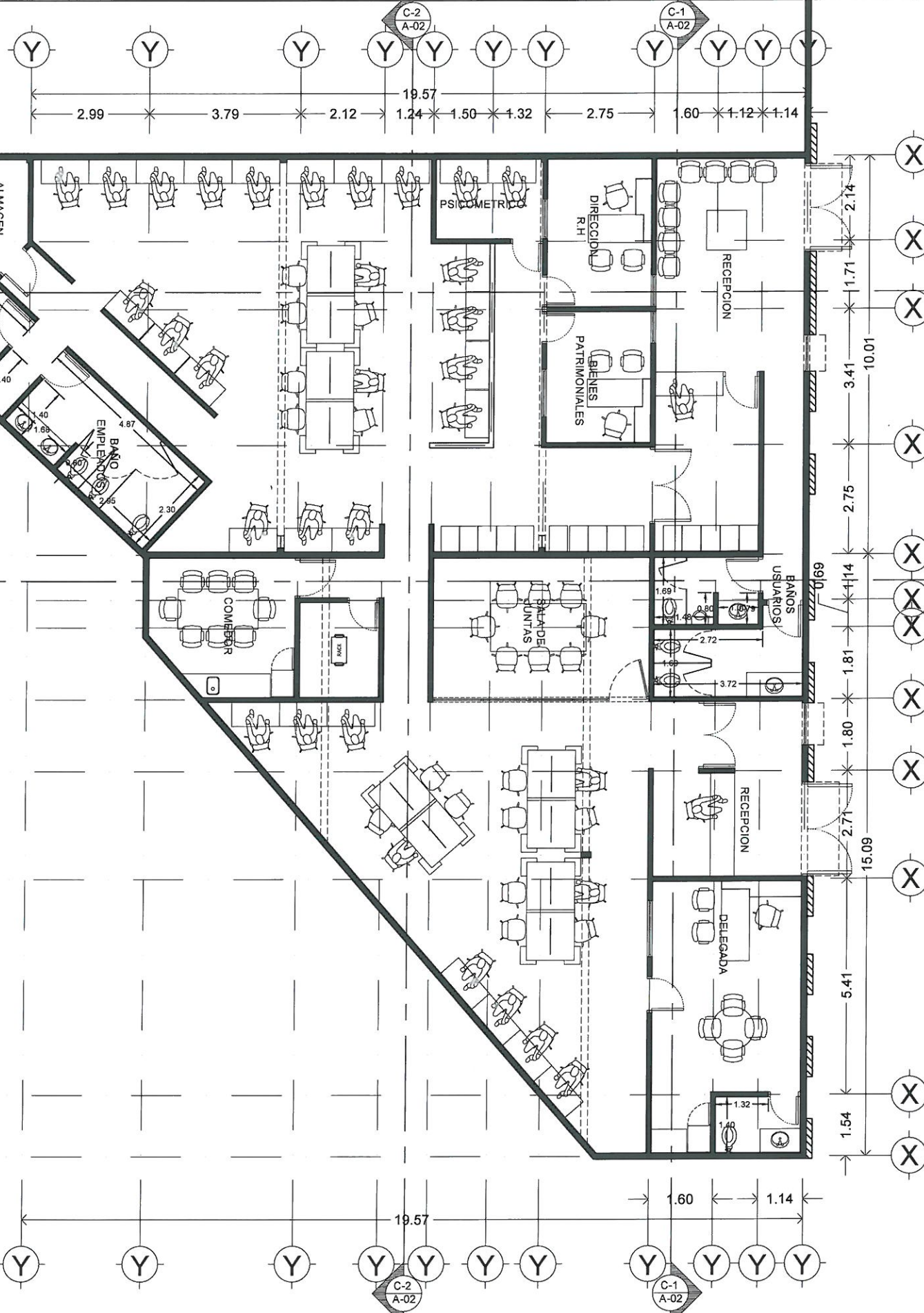



BAJA CALIFORNIA
GOBIERNO DEL ESTADO

UBICACIÓN:
 JOSÉ FIMBRES MORENO, VÍA RÁPIDA ALAMAR PTE., ALFONSO CORONA DEL ROSAL, ALFONSO CORONADEL ROSAL, 22104 TIJUANA, B.C.

PROYECTO:
 OFICINAS DELEGACION TIJUANA.

[Signature]

ARQ. MARCO ANTONIO RICARDEZ LUNA
 DEPARTAMENTO DE PROYECTOS CONTROL Y SEGUIMIENTO DE OBRA

PROYECTISTA & DIBUJANTE:
ARQ. ARMANDO ABEL GUTIERREZ MORALES

CONTIENE:
 PLANTA ARQUITECTONICA

NOTAS:

PAGINAS:

ESCALA:

FECHA:

NOMBRE Y FIRMA DE RICIBIDO:

NO. PLANO: A-01

PLANTA ARQUITECTONICA



BAJA CALIFORNIA
GOBIERNO DEL ESTADO

UBICACIÓN:
JOSÉ FIMBRES MORENO, VÍA RÁPIDA
ALAMAR PTE., ALFONSO CORONA
DEL ROSAL, ALFONSO CORONADEL
ROSAL, 22104 TIJUANA, B.C.

PROYECTO:
OFICINAS DELEGACION TIJUANA.

ARQ. MARCO ANTONIO RICARDEZ LUNA
DEPARTAMENTO DE PROYECTOS
CONTROL Y SEGUIMIENTO DE OBRA

PROYECTISTA & DIBUJANTE:
ARQ. ARMANDO ABEL GUTIERREZ
MORALES

CONTIENE:
-CORTE LONGITUDINAL "C-1"
-CORTE LONGITUDINAL "C-2"

NOTAS:

PAGINAS:

ESCALA:

FECHA:

NOMBRE Y FIRMA DE RICIBIDO:

NO. PLANO: A-02

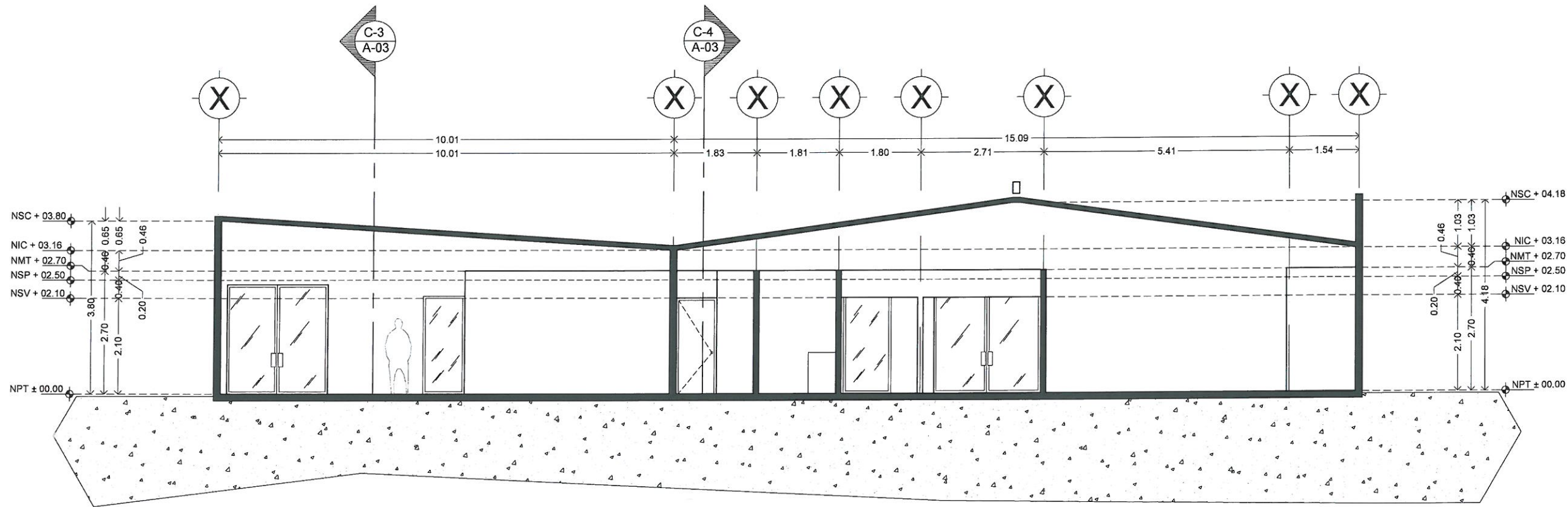

"C-1" CORTE LONGITUDINAL

SIN ESCALA

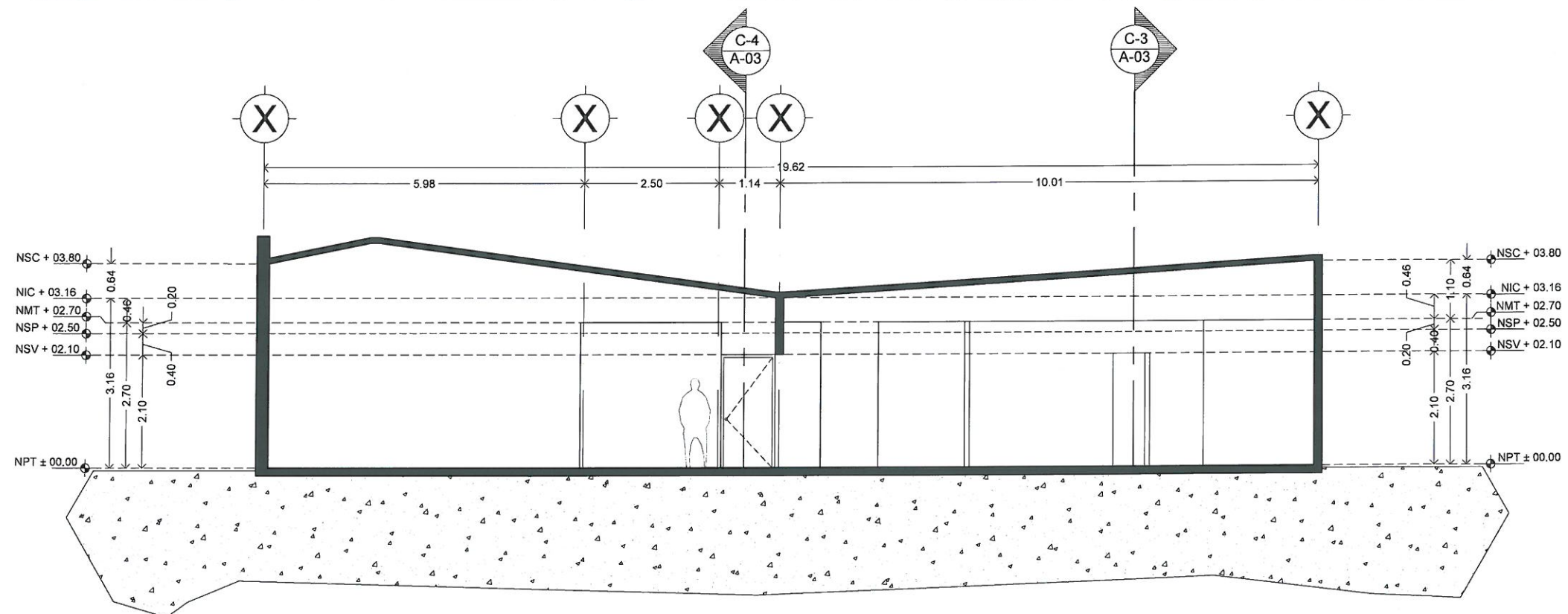

"C-2" CORTE LONGITUDINAL

SIN ESCALA



BAJA CALIFORNIA
GOBIERNO DEL ESTADO

UBICACIÓN:
JOSÉ FIMBRES MORENO, VÍA RÁPIDA ALAMAR PTE., ALFONSO CORONA DEL ROSAL, ALFONSO CORONADEL ROSAL, 22104 TIJUANA, B.C.

PROYECTO:
OFICINAS DELEGACION TIJUANA.

ARQ. MARCO ANTONIO RICARDEZ LUNA
DEPARTAMENTO DE PROYECTOS CONTROL Y SEGUIMIENTO DE OBRA

PROYECTISTA Y DIBUJANTE:
ARQ. ARMANDO ABEL GUTIERREZ MORALES

CONTIENE:
-CORTE TRANSVERSAL "C-3"
-CORTE TRANSVERSAL "C-4"

NOTAS:

PAGINAS:

ESCALA:

FECHA:

NOMBRE Y FIRMA DE RECIBIDO:

NO. PLANO: A-03

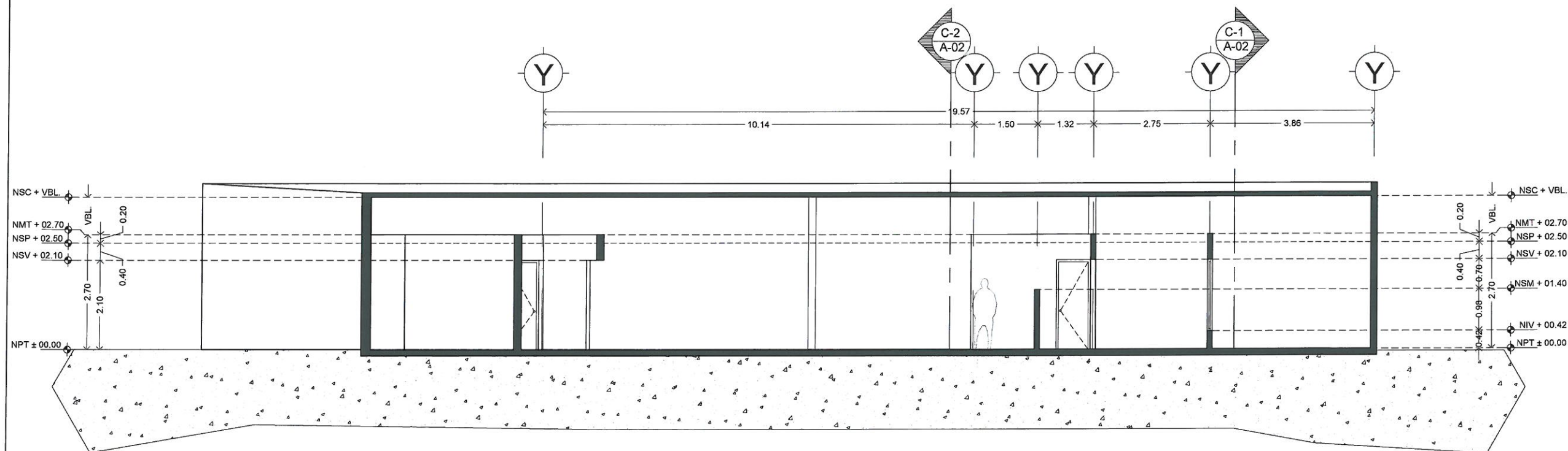

"C-3" CORTE TRANSVERSAL

SIN ESCALA

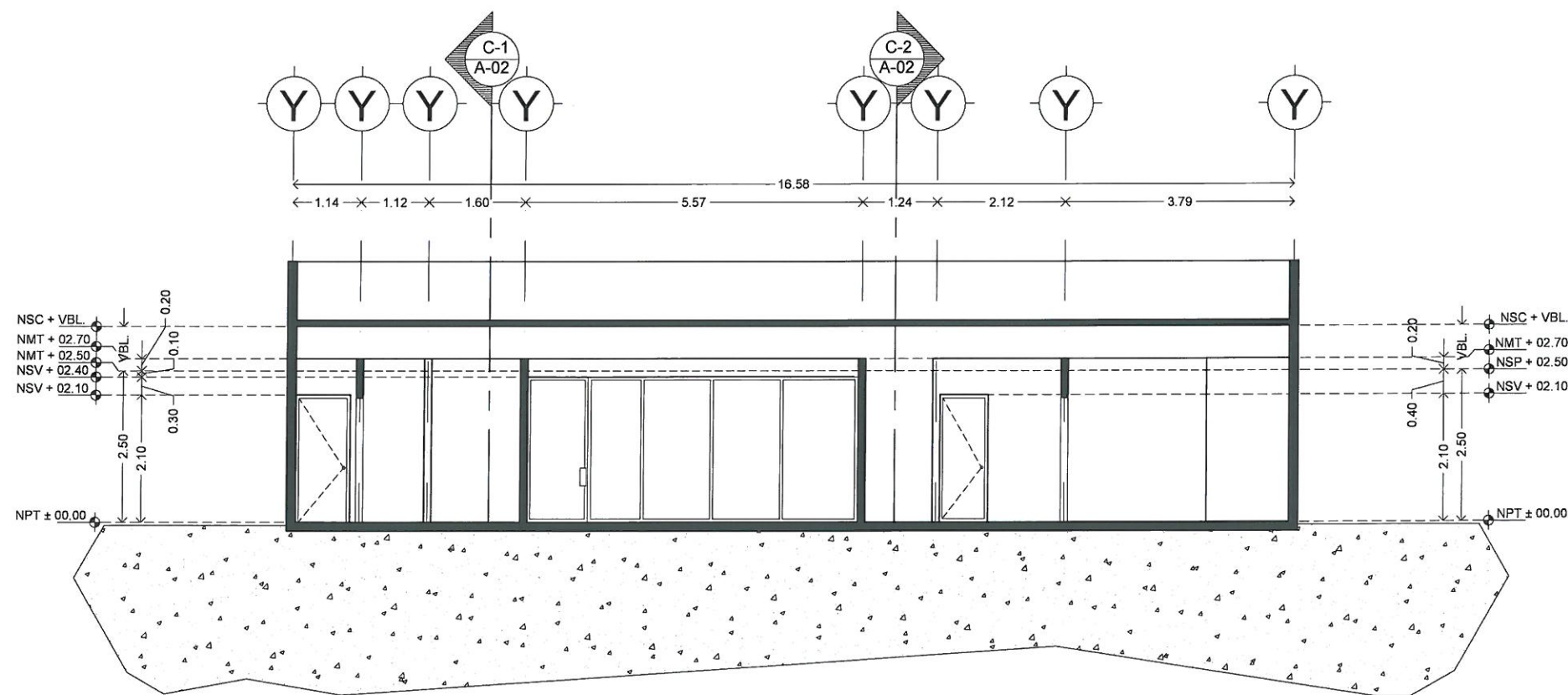

"C-4" CORTE TRANSVERSAL

SIN ESCALA

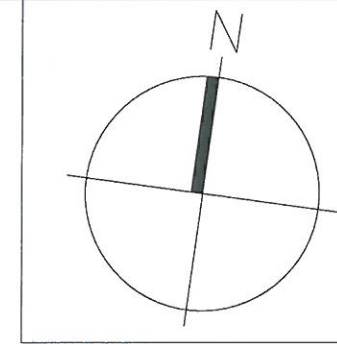
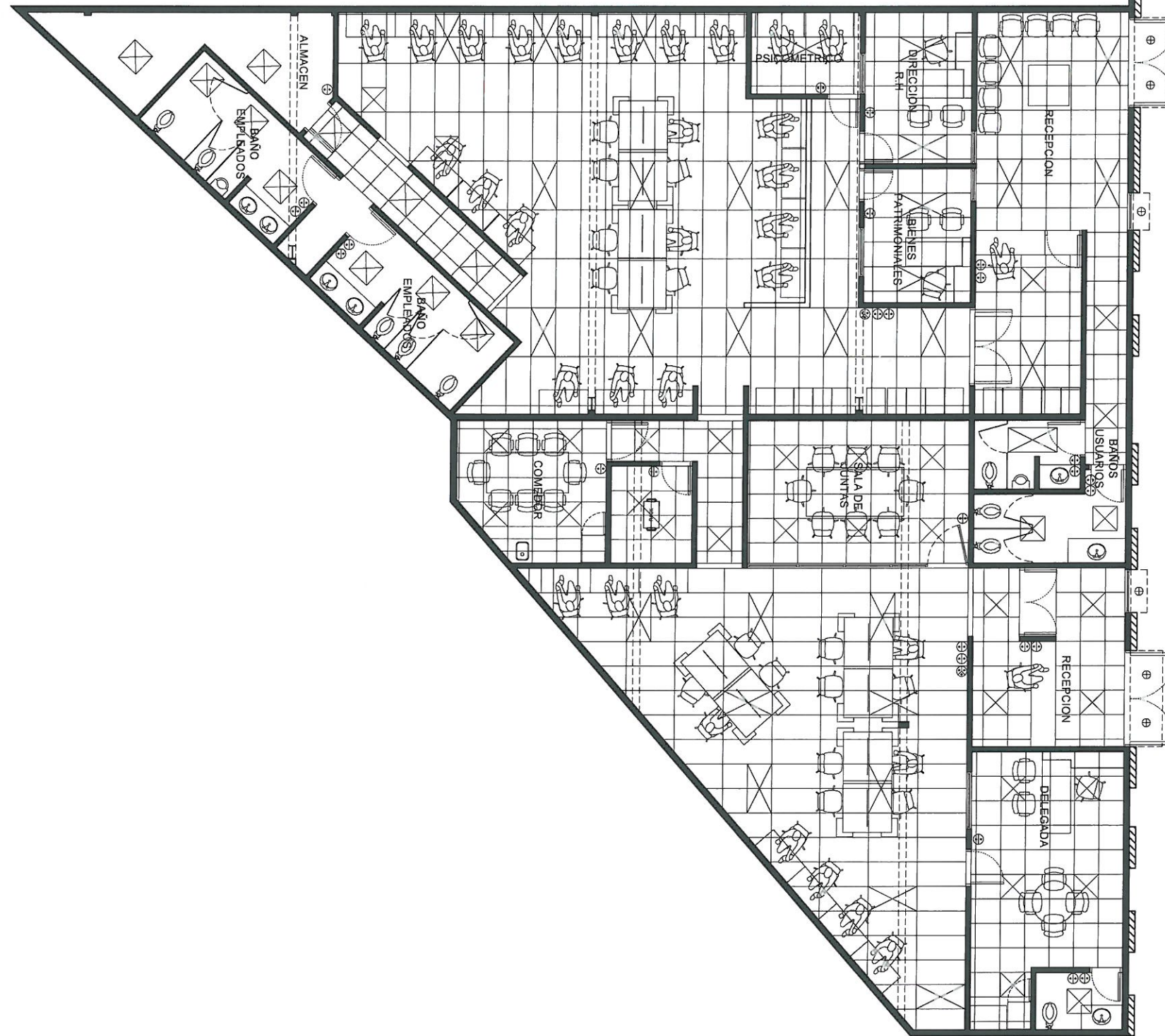

BAJA CALIFORNIA
GOBIERNO DEL ESTADO

UBICACIÓN:
JOSÉ FIMBRES MORENO, VÍA RÁPIDA
ALAMAR PTE., ALFONSO CORONA
DEL ROSAL, ALFONSO CORONADEL
ROSAL, 22104 TIJUANA, B.C.

PROYECTO:
OFICINAS DELEGACION TIJUANA.

ARQ. MARCO ANTONIO RICARDEZ LUNA
DEPARTAMENTO DE PROYECTOS
CONTROL Y SEGUIMIENTO DE OBRA

PROYECTISTA & DIBUJANTE:
ARQ. ARMANDO ABEL GUTIERREZ
MORALES

CONTIENE:
PLANTA DE MODULACION DE
PLAFONES

NOTAS:

PAGINAS:

ESCALA:

FECHA:

NOMBRE Y FIRMA DE RECIBIDO:

NO. PLANO: A-04

PLANTA DE MODULACION DE PLAFONES



BAJA CALIFORNIA
GOBIERNO DEL ESTADO

UBICACIÓN:
JOSÉ FIMBRES MORENO, VÍA RÁPIDA
ALAMAR PTE., ALFONSO CORONA
DEL ROSAL, ALFONSO CORONADEL
ROSAL, 22104 TIJUANA, B.C.

PROYECTO:
OFICINAS DELEGACION TIJUANA.

ARQ. MARCO ANTONIO RICARDEZ LUNA
DEPARTAMENTO DE PROYECTOS
CONTROL Y SEGUIMIENTO DE OBRA

PROYECTISTA & DIBUJANTE:
ARQ. ARMANDO ABEL GUTIERREZ
MORALES

CONTIENE:
PLANTA DE CONTACTOS

NOTAS:

PAGINAS:

ESCALA:

FECHA:

NOMBRE Y FIRMA DE RICIBIDO:

NO. PLANO: IE-01

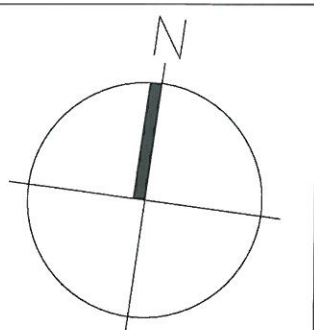
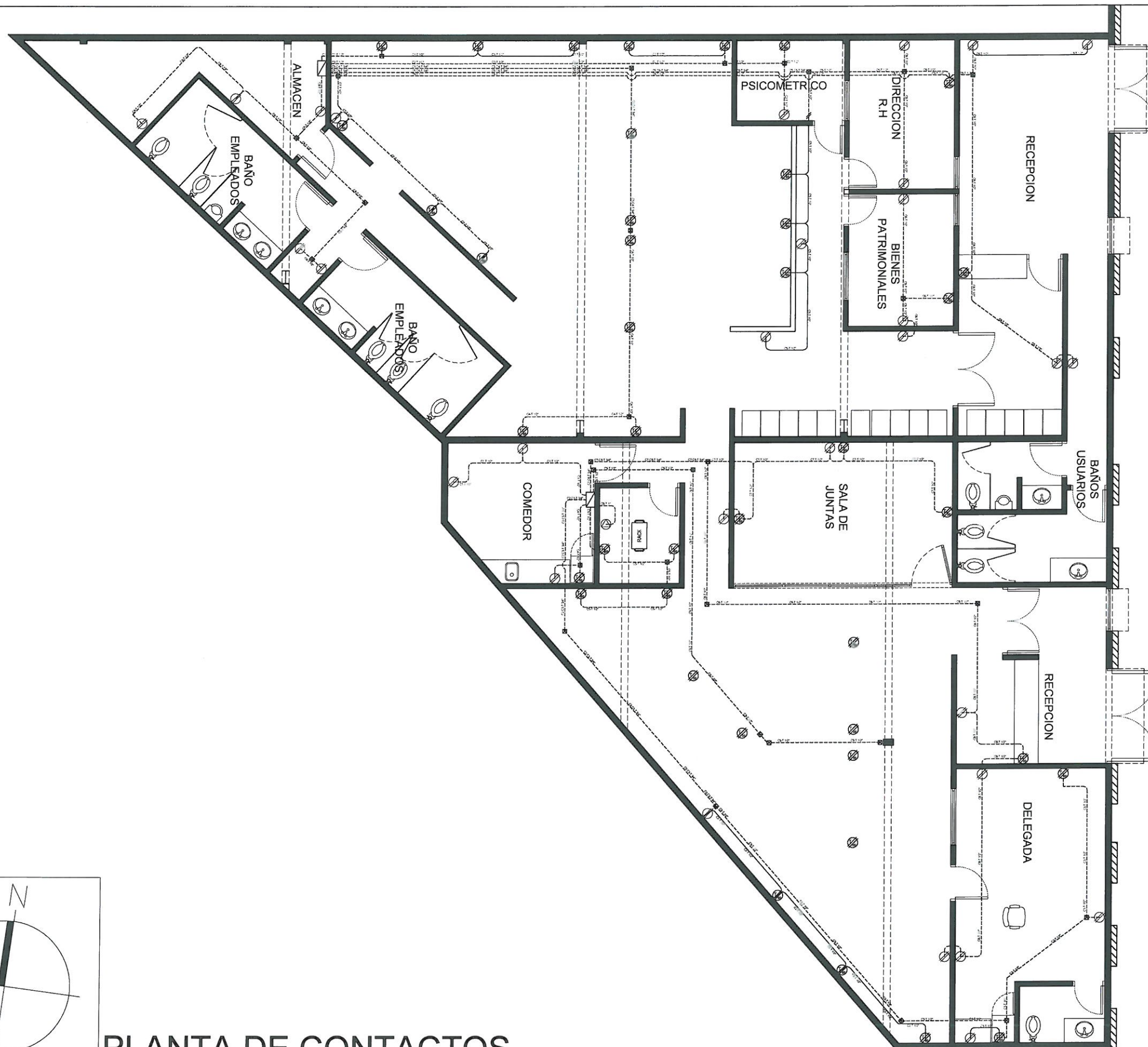

PLANTA DE CONTACTOS



BAJA CALIFORNIA
GOBIERNO DEL ESTADO

UBICACIÓN:
JOSÉ FIMBRES MORENO, VÍA RÁPIDA
ALAMAR PTE., ALFONSO CORONA
DEL ROSAL, ALFONSO CORONADEL
ROSAL, 22104 TIJUANA, B.C.

PROYECTO:
OFICINAS DELEGACION TIJUANA.



ARQ. MARCO ANTONIO RICARDEZ LUNA
DEPARTAMENTO DE PROYECTOS
CONTROL Y SEGUIMIENTO DE OBRA

PROYECTISTA & DIBUJANTE:
ARQ. ARMANDO ABEL GUTIERREZ
MORALES

CONTIENE:
PLANTA DE LAMPARAS Y
APAGADORES

NOTAS:

PAGINAS:

ESCALA:

FECHA:

NOMBRE Y FIRMA DE RECIBIDO:

NO. PLANO: IE-02

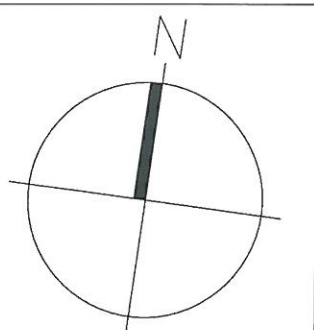
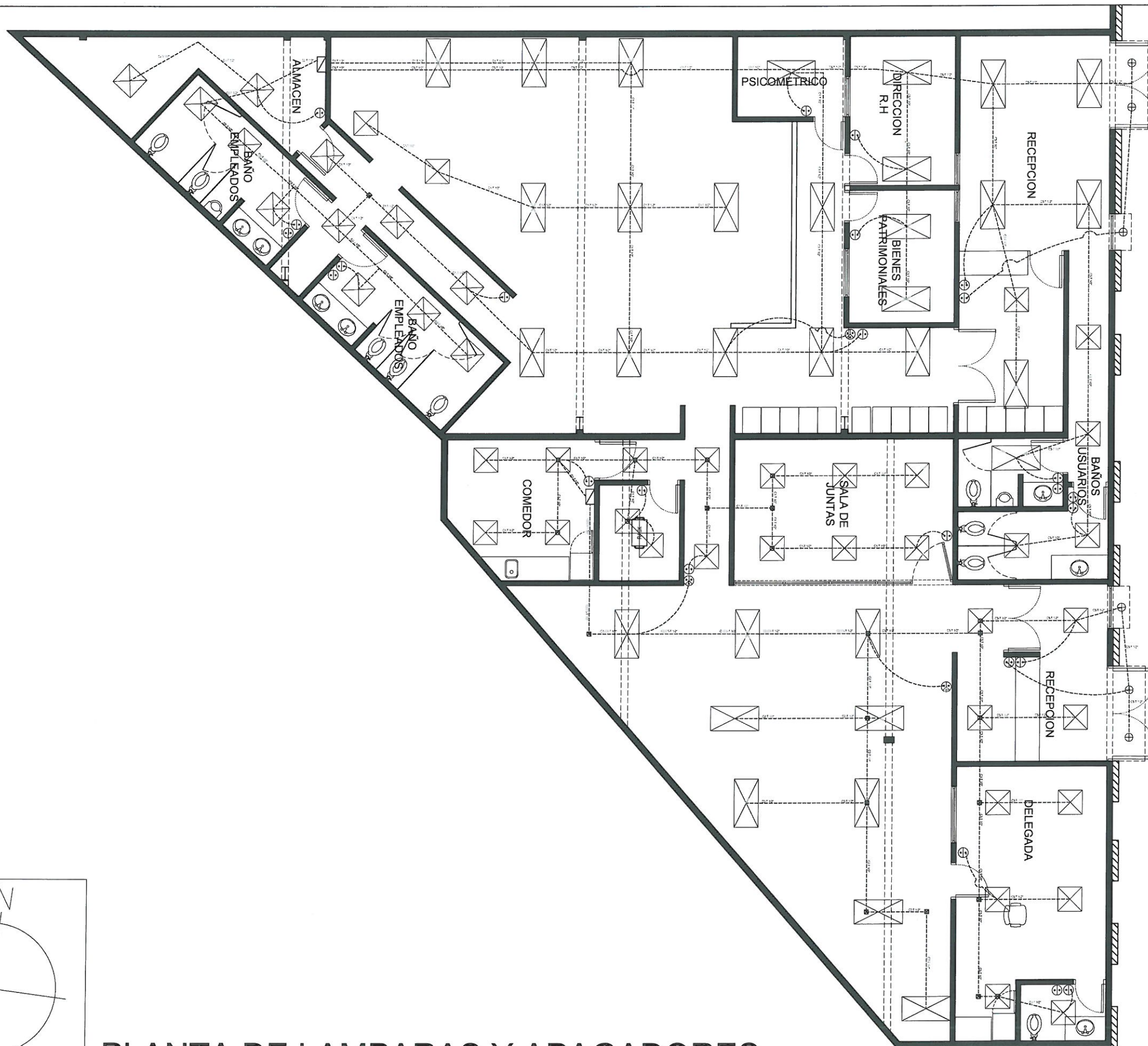

PLANTA DE LAMPARAS Y APAGADORES



BAJA CALIFORNIA
GOBIERNO DEL ESTADO

UBICACIÓN:
JOSÉ FIMBRES MORENO, VÍA RÁPIDA ALAMAR PTE., ALFONSO CORONA DEL ROSAL, ALFONSO CORONADEL ROSAL, 22104 TIJUANA, B.C.

PROYECTO:
OFICINAS DELEGACION TIJUANA.

ARQ. MARCO ANTONIO RICARDEZ LUNA
DEPARTAMENTO DE PROYECTOS CONTROL Y SEGUIMIENTO DE OBRA

PROYECTISTA & DIBUJANTE:
ARQ. ARMANDO ABEL GUTIERREZ MORALES

CONTIENE:
PLANTA DE DUCTERIA DE AIRE ACONDICIONADO

NOTAS:

PAGINAS:

ESCALA:



FECHA:

NOMBRE Y FIRMA DE RICIBIDO:

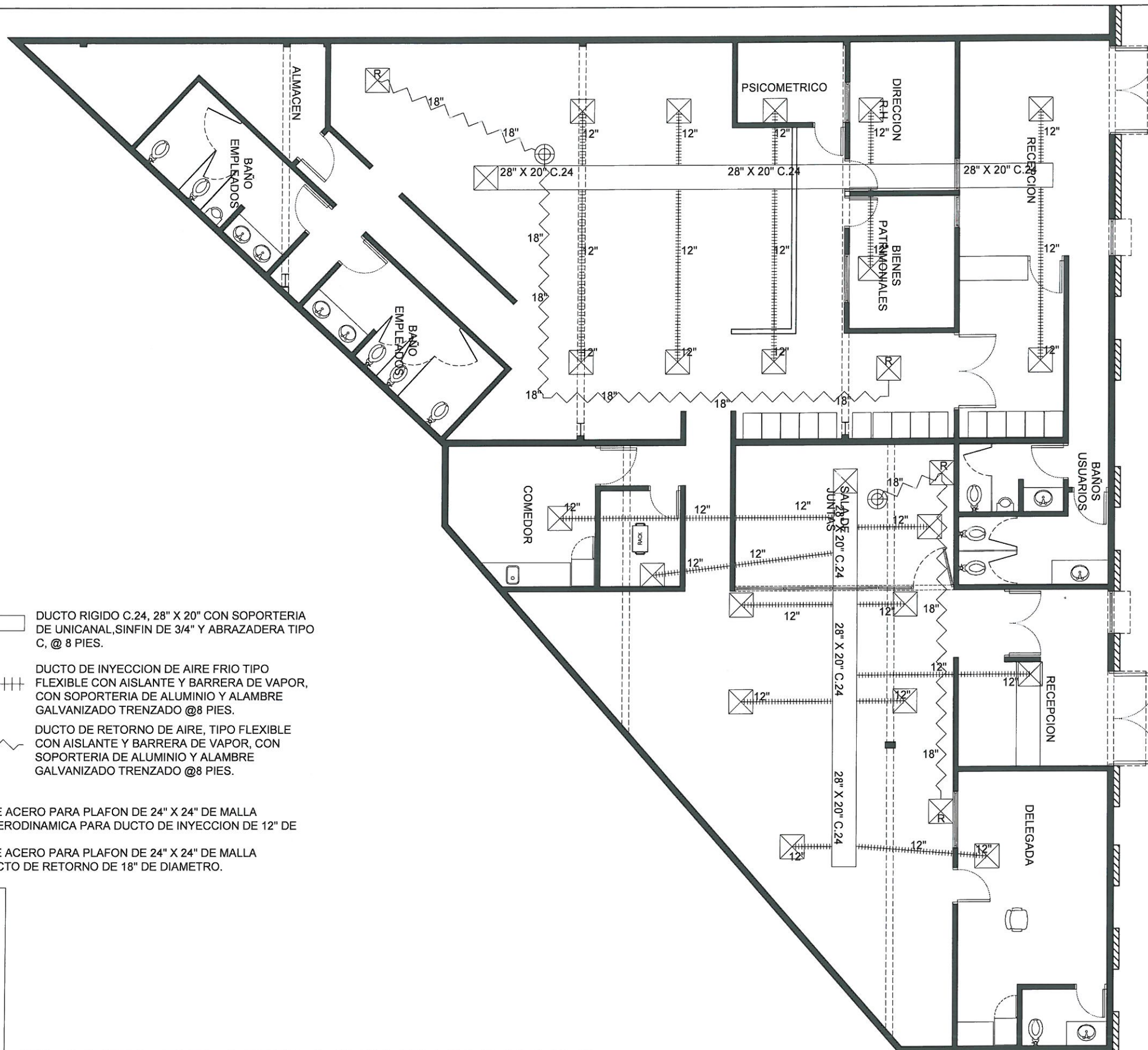
NO. PLANO: HVAV-01



SIMBOLOGIA:

-  DUCTO RIGIDO C.24, 28" X 20" CON SOPORTERIA DE UNICANAL, SINFIN DE 3/4" Y ABRAZADERA TIPO C, @ 8 PIES.
-  DUCTO DE INYECCION DE AIRE FRIO TIPO FLEXIBLE CON AISLANTE Y BARRERA DE VAPOR, CON SOPORTERIA DE ALUMINIO Y ALAMBRE GALVANIZADO TRENZADO @8 PIES.
-  DUCTO DE RETORNO DE AIRE, TIPO FLEXIBLE CON AISLANTE Y BARRERA DE VAPOR, CON SOPORTERIA DE ALUMINIO Y ALAMBRE GALVANIZADO TRENZADO @8 PIES.

NOTAS:

1. DIFUSOR MODULAR DE ACERO PARA PLAFON DE 24" X 24" DE MALLA PERFORADA Y CAJA AERODINAMICA PARA DUCTO DE INYECCION DE 12" DE DIAMETRO.
2. DIFUSOR MODULAR DE ACERO PARA PLAFON DE 24" X 24" DE MALLA PERFORADA PARA DUCTO DE RETORNO DE 18" DE DIAMETRO.

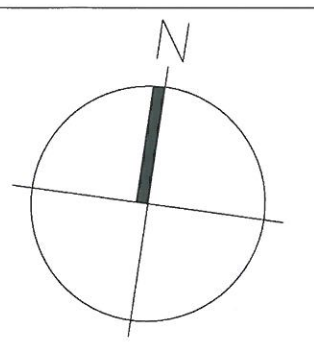

PLANTA DE AIRE ACONDICIONADO