

FACHADA PRINCIPAL "F-1"

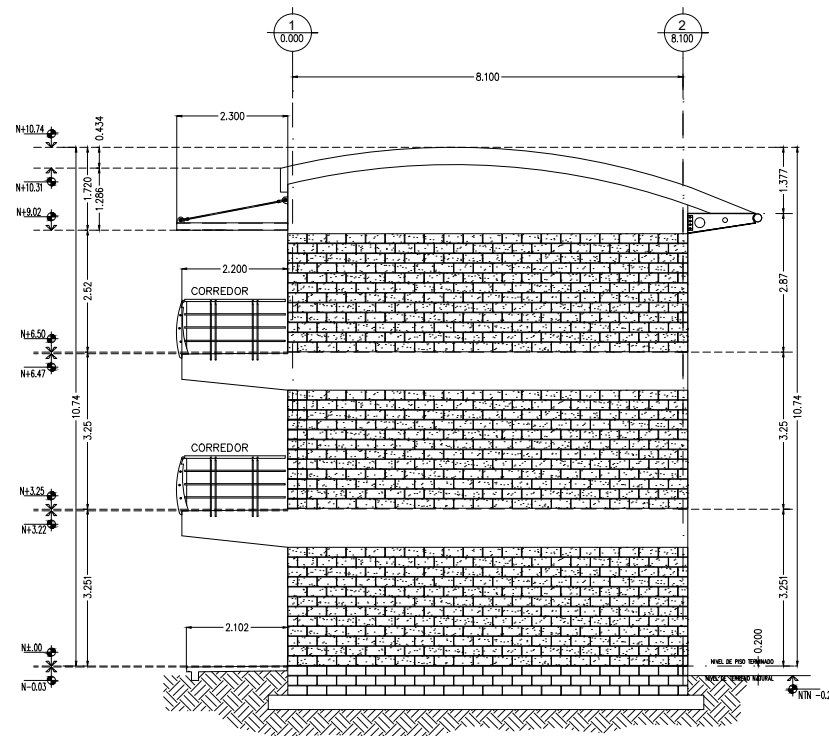

FACHADA LATERAL "F-2"



ING. JUAN RAMÓN GUERRERO MORENO SECRETARIO DE LA SIDUE
 ARQ. SERGIO MONTES MONTOYA SUBSECRETARIO DE LA SIDUE

ARQ. MARIO A. VALDEZ HERNANDEZ DIRECTOR DE EDIFICACION
 DIRECCION DE EDIFICACION



RESPONSABLE PROYECTISTA

CEDULA PROFESIONAL No.
 PERITO No.

RESPONSABLE DE ESTRUCTURAL



RESPONSABLE DIRECTOR DE OBRA

NOMBRE
 No. PERITO

PROPIETARIO O REPRESENTANTE LEGAL
 GOBIERNO DEL ESTADO DE BAJA CALIFORNIA

LIC. RUTH TRINIDAD MARTÍNEZ HERNÁNDEZ
 OFICIAL MAYOR
 REPRESENTANTE LEGAL

Vo. Bo. CONTROL URBANO

Vo. Bo. BOMBEROS

OBSERVACIONES

SITUACION DEL PLANO:

DATOS DE PROYECTO

PROYECTO:
 EDIFICIO ESCOLAR
 C.E.C.Y.T.E. (MÓDULOS A)

UBICACION:

CLAVE CATASTRAL:

CONTIENE:
 FACHADA PRINCIPAL F-1
 FACHADA LATERAL F-2

CLAVE:
 AR-04

PARTICULARES

REALIZO: G.MLEE
 FECHA: ENERO 2012
 ESCALA: 1:75
 ACOTACION: METROS

ESTE PLANO NO ES VALIDO SIN LAS FIRMAS CORRESPONDIENTES